

LOS 5 MOMENTOS para la Higiene de las Manos

Cuidado de un paciente con sonda urinaria

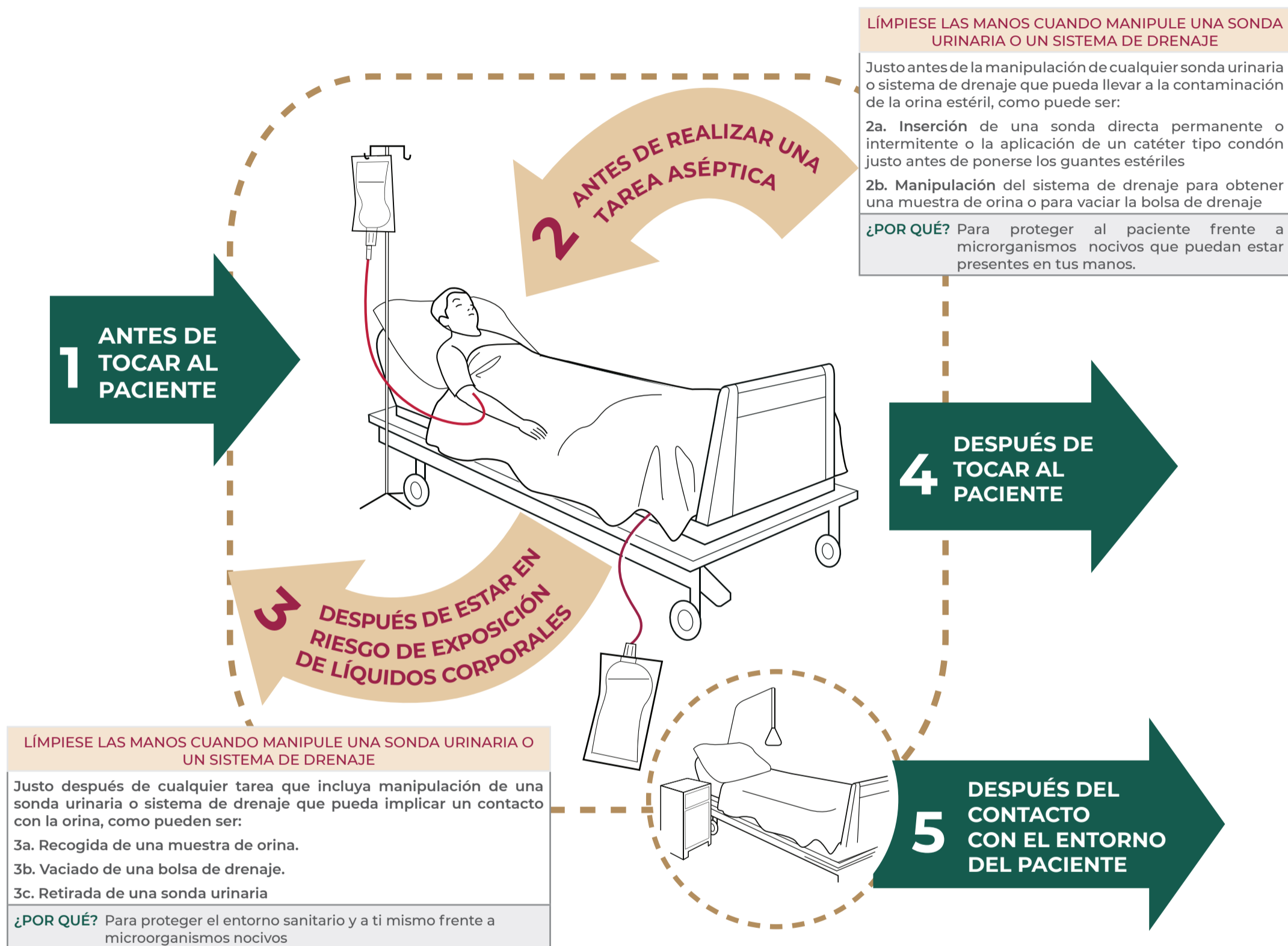

5 CONSIDERACIONES ADICIONALES CLAVE PARA EL MANEJO DE PACIENTES CON SONDA URINARIA

- Asegure que la indicación para la sonda urinaria permanente es adecuada
- Utilice un sistema de drenaje urinario cerrado y manténgalo cerrado
- Realice la inserción de la sonda de forma aséptica utilizando guantes estériles
- Valore al paciente al menos una vez al día para determinar si el uso de la sonda sigue siendo necesario
- A los pacientes con sonda urinaria permanente no es necesario indicar tratamiento antibiótico (aunque presenten bacteriuria asintomática), salvo que tengan infección confirmada